排水継手

表中記号
JIS K 6739：日本産業規格品 JIS K 6739品
AS38：塩化ビニル管・継手協会規格AS38品
AS12：塩化ビニル管・継手協会規格AS12品
AS64：塩化ビニル管・継手協会規格AS64品
AS19：塩化ビニル管・継手協会規格AS19品
㊟印：メーカー規格品

〈排水継手の接合方法〉

排水継手の接合方法には【接着接合】【ゴム輪接合】【スライド接合】があります。

■ 接着接合について

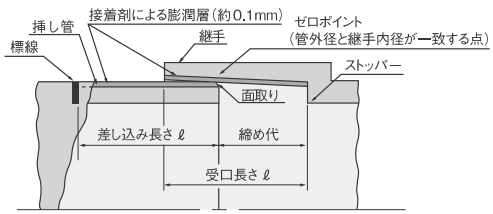

●接着接合は、DV継手の受口をテーパにして、接着剤による塩ビの膨潤と塩ビの弾力性を利用したものです。

●先端を面取りした挿し管と継手に接着剤を塗ると、塗られた面に厚さ約0.1mmの膨潤層が形成されます。この層により挿し管は継手にスムーズに挿入できます。挿し込み後、管と継手の双方の膨潤層がからみ合い、接着面を一体溶着させて水密性をもたらします。

●DV継手は、圧力管用継手に比べ、受口長さを短くすると共にテーパを緩くして、挿し管先端を継手の奥部ストッパーに当たるまで押し込める設計としています。ただし、呼び径が大きくなるに連れ、人力では奥まで入り辛くなります。またVU-DV継手はDV継手よりテーパがきつく、挿入抵抗が大きくなります。その場合は挿入機をご使用ください。

■ DV継手・VU-DV継手の接合部共通寸法

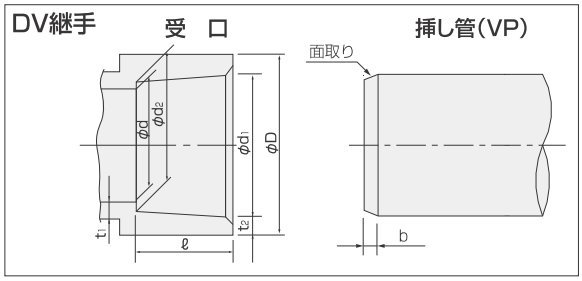

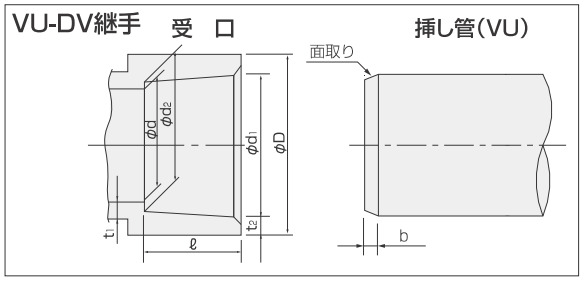

DV継手（VP内径ストッパー）

単位：mm

呼び径	d1		d2		ℓ		D	d		t1	t2	b
	基準寸法	許容差	基準寸法	許容差	基準寸法	許容差	参考寸法	基準寸法	許容差	最小寸法	最小寸法	参考
30	38.25	±0.25	37.85	±0.25	18	±1	44	31.0	±0.8	2.7	2.5	1
40	48.30	±0.30	47.80	±0.30	22	±1	54	40.0	±0.9	2.7	2.5	
50	60.35	±0.30	59.75	±0.30	25	±1	67	51.0	±0.9	3.1	3.0	2
65	76.40	±0.30	75.70	±0.30	35	±1	83	67.0	±0.9	3.1	3.0	
75	89.45	±0.30	88.65	±0.30	40	±2	97	77.2	±0.9	3.6	3.4	3
100	114.55	±0.35	113.55	±0.35	50	±2	124	98.8	±1.0	4.5	4.3	
125	140.70	±0.40	139.40	±0.40	65	±2	151	125.0	±1.2	5.4	4.7	4
150	165.85	±0.45	164.25	±0.45	80	±2	178	145.8	±1.3	6.3	5.6	

VU-DV継手（VU内径ストッパー）

単位：mm

呼び径	d1		d2		ℓ		D	d		t	b
	基準寸法	許容差	基準寸法	許容差	基準寸法	許容差	参考寸法	基準寸法	許容差	最小寸法	参考
40	48.30	±0.30	47.80	±0.30	22	±1	54	40(参考)	−	1.8	1
50	60.50	±0.30	59.50	±0.30	25	±3	67	56	−0	2.2	2
65	76.60	±0.30	75.40	±0.30	35	±3	83	71	−0	2.5	
75	89.60	±0.30	88.30	±0.30	40	±5	97	83	−0	3.0	3
100	114.80	±0.40	113.20	±0.40	50	±5	124	107	−0	3.5	
125	140.90	±0.40	139.10	±0.40	65	±5	150	131	−0	4.5	4
150	166.10	±0.50	163.90	±0.50	80	±5	178	154	−0	5.5	
200	217.30	±0.55	214.70	±0.55	105～115	−	227	202(参考)	−	5.5(参考)	5
250	268.55	±0.60	265.45	±0.60	125～132	−	280	250(参考)	−	6.5(参考)	
300	319.75	±0.65	316.25	±0.65	140～157	−	333	298(参考)	−	7.5(参考)	
350	373.00	±0.70	368.50	±0.70	168～170	−	392	347(参考)	−	9.3(参考)	
400	423.00	±0.75	417.75	±0.75	200	−	444	395(参考)	−	10.5(参考)	

■ ゴム輪接合・スライド接合について

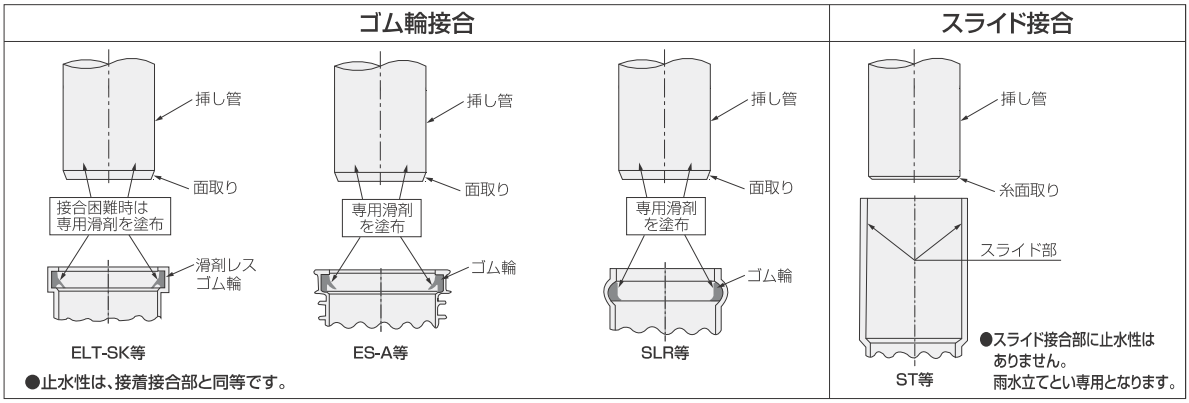

●止水性は、接着接合部と同等です。

●スライド接合部に止水性はありません。
雨水立てとい専用となります。

90°エルボ

（略号DL・VU-DL）

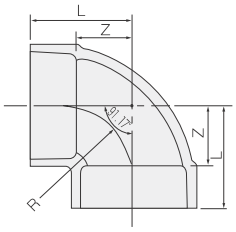

DV継手 品番2151

単位：mm

呼び径	Z	L	R(参考)	規格	定価
30	22	40	23	JIS K 6739	132
40	27	49	27		167
50	33	58	34		282
65	42	77	43		480
75	48	88	49		680
100	62	112	65		1,350
125	75	140	79.5		2,890
150	88	168	89.5		4,960

VU-DV継手 品番2251

単位：mm

呼び径	Z	L	R(参考)	規格	定価
40	27	49	28	㊤	177
50	33	58	31	AS38	282
65	42	77	43		480
75	48	88	54		680
100	62	112	70		1,350
125	75	140	84		2,890
150	88	168	82		4,960
200	110	215	114	㊤	6,750
250	142	267	177		14,110
300	168	308	181		26,650
350	196	364	212		70,540
400	222	422	252		114,920

90°大曲がりエルボ

（略号LL・VU-LL）

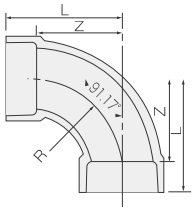

DV継手 品番2152

単位：mm

呼び径	Z	L	R(参考)	規格	定価
40	52	74	75	JIS K 6739	309
50	66	91	88		486
65	90	125	108		830
75	100	140	119		1,130
※ 75×50	(75側)101/(50側)100	(75側)141/(50側)125	—		1,300
100	128	178	152		2,200
㋾※100×65	128	(100側)178/(65側)163	—		2,400
㋾※100×75	128	(100側)178/(75側)168	—		2,740
125	140	205	180		3,970
150	170	250	210		5,970

備考　1. ※印は都市再生機構標準品です。
　　2. ㋾印は前澤化成工業（株）製品です。

VU-DV継手 品番2252

単位：mm

呼び径	Z	L	R(参考)	規格	定価
50	66	91	85	AS38	486
75	100	140	120	K-1、AS38	1,130
100	128	178	159		2,200
125	140	205	180		3,970
150	170	250	240		5,970
200	196	301	270	K-1、AS12	12,610
250	225	350	225		34,310
300	250	390	250		54,890

45°エルボ

（略号45L・VU-45L）

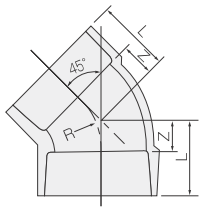

DV継手 品番2153

単位：mm

呼び径	Z	L	R(参考)	規格	定価
30	12	30	29	JIS K 6739	132
40	14	36	30		167
50	18	43	42		266
65	22	57	52		435
75	25	65	58		590
100	30	80	69		1,170
125	38	103	90		2,490
150	44	124	109		4,030

VU-DV継手 品番2253

単位：mm

呼び径	Z	L	R(参考)	規格	定価
40	14	36	34	㊤	177
50	18	43	45	AS38	266
65	22	57	55		435
75	25	65	60		590
100	30	80	69		1,170
125	38	103	92		2,490
150	44	124	106		4,030
200	48	153	114	AS12	5,750
250	58	183	140		11,980
300	70	210	167		26,250
350	90	258	212	㊤	66,630
400	110	310	243		111,390

90°Y

（略号DT・VU-DT）

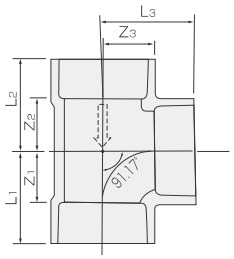

DV 継手　品番2154

単位：mm

呼び径	Z1	Z2	Z3	L1	L2	L3	規格	定価
30	22	22	22	40	40	40	JIS K 6739	186
40	27	27	27	49	49	49		275
40× 30	22	22	27	44	44	45		231
50	34	34	34	59	59	59		442
50× 30	22	22	33	47	47	51		318
50× 40	27	27	33	52	52	55		318
65	42	43	42	77	78	77		720
65× 40	27	28	42	62	63	64		570
65× 50	34	35	42	69	70	67		570
75	48	49	48	88	89	88		980
75× 40	27	28	48	67	68	70		810
75× 50	34	35	48	74	75	73		810
75× 65	42	43	48	82	83	83		810
100	62	63	62	112	113	112		2,050
100× 40	27	28	62	77	78	84		1,560
100× 50	34	35	62	84	85	87		1,560
100× 65	42	43	62	92	93	97		1,560
100× 75	48	49	62	98	99	102		1,560
125	75	76	75	140	141	140		3,800
125× 75	49	51	75	114	116	115	AS64	3,750
125×100	62	64	75	127	129	125		3,750
150	89	90	89	169	170	169	JIS K 6739	6,820
150× 75	51	53	88	131	133	128	⊗	6,480
150×100	62	65	88	142	145	138		6,480

VU-DV 継手　品番2254

単位：mm

呼び径	Z1	Z2	Z3	L1	L2	L3	規格	定価
50	34	34	34	59	59	59	AS38	442
65	42	43	42	77	78	77		720
75	48	49	48	88	89	88		980
75× 50	34	35	48	74	75	73		810
100	62	63	62	112	113	112		2,050
100× 50	34	35	62	84	85	87		1,560
100× 75	48	49	62	98	99	102		1,560
125	75	76	75	140	141	140	⊗	3,800
150	89	90	89	169	170	169	AS38	6,820
200	113	113	113	218	218	218	AS12	13,620
200×100	62	63	116	167	168	166		10,350
200×125	76	73	115	186	183	180		12,000
200×150	88	88	113	198	198	193	⊗	12,990
250	139	139	139	264	264	264	AS12	24,530
250×200	116	118	141	246	248	251		23,430
300	165	165	165	305	305	305	⊗	54,890
350	197	200	197	367	370	367		94,050

90°大曲がりY

（略号LT・VU-LT）

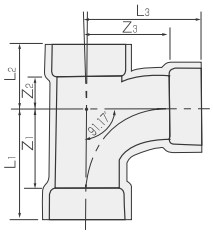

DV 継手　品番2155

単位：mm

呼び径	Z1	Z2	Z3	L1	L2	L3	規格	定価
40	52	23	52	74	45	74	JIS K 6739	460
50	66	26	66	91	51	91		610
50× 40	52	23	57	77	48	79		550
65	90	33	90	125	68	125		1,060
65× 40	52	24	66	87	59	88		810
65× 50	66	27	74	101	62	99		810
75	100	30	100	140	70	140		1,550
75× 40	52	25	71	92	65	93		1,170
75× 50	66	29	79	106	69	104		1,170
75× 65	90	32	95	130	72	130		1,170
100	128	45	128	178	95	178		2,970
100× 40	52	28	82	102	78	104		2,200
100× 50	66	32	90	116	82	115		2,200
100× 65	90	36	107	140	86	142		2,200
100× 75	100	33	110	150	83	150		2,200
125	140	50	140	205	115	205		4,970
125× 65	90	38	120	155	103	155		4,620
125× 75	100	42	124	165	107	164		4,620
125×100	128	52	140	193	117	190		4,620
150	170	65	170	250	145	250		10,400
150× 65	90	42	130	170	122	165		7,500
150× 75	100	45	135	180	125	175		7,500
150×100	128	53	152	208	133	202		7,500
150×125	140	60	152	220	140	217		7,500

VU-DV 継手　品番2255

単位：mm

呼び径	Z1	Z2	Z3	L1	L2	L3	規格	定価
50	66	26	66	91	51	91	AS38	610
75	100	30	100	140	70	140		1,550
75× 50	66	29	79	106	69	104		1,170
100	128	45	128	178	95	178		2,970
100× 50	66	32	90	116	82	115		2,200
100× 75	100	33	110	150	83	150		2,200
125	140	50	140	205	115	205		4,970
150	170	65	170	250	145	250		10,400
150×125	140	60	152	220	140	217		7,500
200	196	94	196	301	199	301	AS12	23,560
200×100	128	52	176	233	157	226	⊗	19,870
200×150	170	57	196	275	162	276	AS12	22,740

90°大曲がり両Y

（略号WLT）

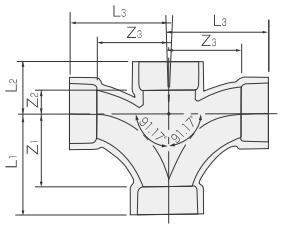

DV継手　品番2156

単位：mm

呼び径	Z1	Z2	Z3	L1	L2	L3	規格	定価
65	90	33	90	125	68	125	JIS K 6739	1,780
75	100	38	100	140	78	140		2,830
100	128	45	128	178	95	178		5,460
100× 75	100	40	110	150	90	150		3,630
㊦125×100	128	52	140	193	117	190		6,420

備考　㊦印は東栄管機（株）製品です。

45°Y

（略号Y・VU-Y）

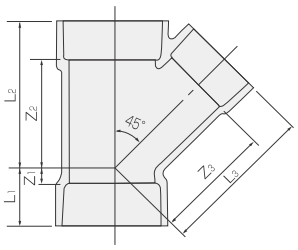

DV 継手　品番2157

単位：mm

呼び径	Z1	Z2	Z3	L1	L2	L3	規格	定価
40	12	58	62	34	80	84	JIS K 6739	389
㊤ 40× 30	6	50	58	28	72	76		264
50	20	72	78	45	97	103		560
50× 40	8	62	70	33	87	92		408
65	20	92	98	55	127	133		920
65× 40	−1	72	82	34	107	104		740
65× 50	8	80	88	43	115	113		740
75	26	106	115	66	146	155		1,330
75× 40	−6	78	92	34	118	114		970
75× 50	3	86	98	43	126	123		970
75× 65	14	98	106	54	138	141		970
100	32	134	144	82	184	194		2,780
100× 40	−14	96	112	36	146	134		2,020
100× 50	−8	98	118	42	148	143		2,020
100× 65	3	110	125	53	160	160		2,020
100× 75	19	118	132	69	168	172		2,020
125	38	172	175	103	237	240		5,010
125×100	19	150	171	84	215	221		4,960
150	44	204	210	124	284	290		11,810
150×100	6	165	185	86	245	235		7,110

備考　㊤印は前澤化成工業（株）製品です。

VU-DV継手　品番2257

単位：mm

呼び径	Z1	Z2	Z3	L1	L2	L3	規格	定価
50	20	72	78	45	97	103	AS38	560
75	26	106	115	66	146	155		1,330
75× 50	3	86	98	43	126	123		970
100	32	134	144	82	184	194		2,780
100× 50	−8	98	118	42	148	143		2,020
100× 75	19	118	132	69	168	172		2,020
125	38	172	175	103	237	240		5,010
150	44	204	210	124	284	290		11,810
200	42	258	268	147	363	373	AS12	24,900
200×100	−15	200	218	90	305	268	㊧	21,730
200×150	7	224	243	112	329	323	AS12	22,190

ソケット

（略号DS・VU-DS）

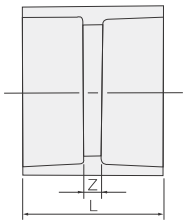

DV継手　品番2158

単位：mm

呼び径	Z	L	規格	定価
30	3	39	JIS K 6739	117
40	3	47		124
50	3	53		160
65	3	73		266
75	4	84		415
100	4	104		810
125	4	134		1,610
150	4	164		2,780

VU-DV継手　品番2258

単位：mm

呼び径	Z	L	規格	定価
40	3	47	㊧	129
50	3	53	AS38	160
65	3	73		266
75	4	84	K-1、AS38	415
100	5	105		810
125	5	135		1,610
150	5	165		2,780
200	5	215	K-1、AS12	3,890
250	6	270		7,790
300	6	320		12,960
350	12	352	㊧	41,710
400	12	412		60,080

インクリーザー

（略号IN・VU-IN）

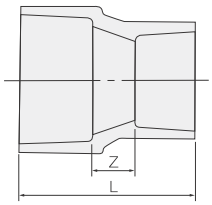

DV継手　品番2159

単位：mm

呼び径	Z	L	規格	定価
40× 30	20	60	JIS K 6739	150
50× 30	20	63		167
50× 40	20	67		167
65× 40	20	77		337
65× 50	20	80		337
75× 40	25	87		469
75× 50	25	90		469
75× 65	25	100		469
100× 40	30	102		690
100× 50	30	105		690
100× 65	30	115		690
100× 75	30	120		770
125× 65	35	135	AS64	1,080
125× 75	35	140		1,130
125×100	35	150	JIS K 6739	1,130
150× 75	40	160	AS64	1,760
150×100	40	170	JIS K 6739	1,760
150×125	40	185		2,220

VU-DV継手　品番2259

単位：mm

呼び径	Z	L	規格	定価
50× 40	20	67	㊗	177
65× 50	20	80	AS38	337
75× 50	25	90		469
75× 65	25	100		469
100× 50	30	105		690
100× 65	30	115		690
100× 75	30	120		770
125×100	35	150		1,130
150×100	40	170		1,760
150×125	40	185		2,220
200×100	45	203	㊗	4,420
200×125	45	218		4,700
200×150	50	235	AS12	5,450
250×200	60	290		10,920

通気口

（略号VO）

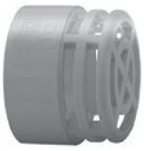

（呼び径50）

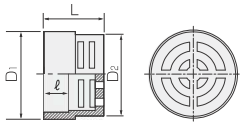

（呼び径65・75）

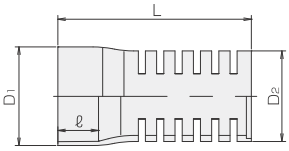

（呼び径100）

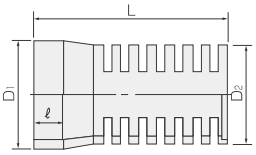

一般品　品番2164

単位：mm

呼び径	D_1	D_2	L	ℓ	規格	定価
50	68	64.3	50	22	㊗	980
65	83	76	190	35		5,600
75	97	89	190	40		5,960
100	129	114	245	50		7,590

備考　都市再生機構標準品です。

つまみ型掃除口

(略号VCO)

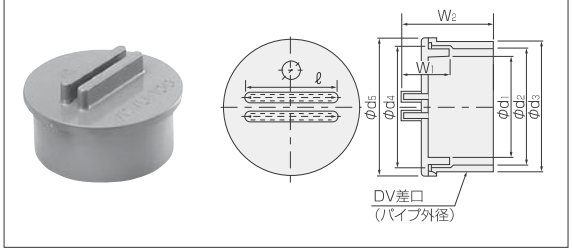

一般品 品番2361

単位：mm

呼び径	d_1	d_2	d_3	d_4	d_5	W_1	W_2	ℓ	規格	定価
40	32.4	40.4	48	43.0	58	23.0	39.0	38	⊗	500
50	45.0	52.2	60	55.5	69	28.5	44.0	40		560
65	56.8	66.6	76	70.0	88	31.0	56.5	55		880
75	70.0	78.5	89	81.0	100	37.0	65.5	65		1,160
100	91.5	100.0	114	104.0	125	38.0	74.0	80		1,670
125	108.9	125.0	140	130.0	150	52.0	99.5	100		3,820
150	134.5	147.5	165	167.5	179	58.0	116.0	118		5,560
200	183.0	195.0	216	222.0	235	60.0	154.0	155		11,420

備考　1.呼び径40～125のシールゴムはOリングで、材質はEPDMです。
　　2.呼び径150、200のシールゴムは平パッキンで、材質はSBRです。

フランジ形掃除口

(略号CO)呼び径50、75

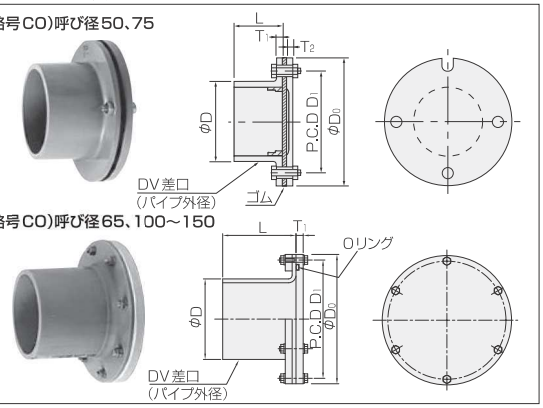

一般品 品番2161

単位：mm

呼び径	D	D_0	D_1	L	T_1	T_2	ボルト数	規格	定価
50	60	100	85	38	5	8	4	⊗	1,600
65	76	120	106	80	10	—	4		6,620
75	89	130	115	55	5	8	4		2,430
100	114	177	161	100	10	—	6		17,520
125	140	205	191	112	10	—	6		18,620
150	165	240	223	130	10	—	8		29,560

備考　1. 都市再生機構標準品です。
　　2. ボルト・ナットはSUS製です。
　　3. 呼び径50、75のゴムの材質はSBRです。
　　4. 呼び径65、100～150のOリングの材質はクロロプレンゴム（CR）です。

備考　ボルト・ナットはSUS製です。

排水用バルブソケット

(略号DVS)

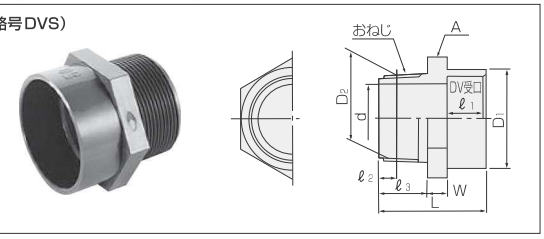

一般品 品番2166

単位：mm

呼び径	D_1	d	$ℓ_1$	W	L	ネジ部			規格	定価
						D_2	$ℓ_2$	$ℓ_3$		
40×1½"	54	40	22	10	58	47.803	12.70	26	AS64	231
50×2"	67	51	25	12	68	59.614	15.88	31		389
65×2½"	83	68	35	15	85	75.184	17.46	35		550
75×3"	97	77.2	40	16	95	87.884	20.64	39		740
100×4"	124	98.8	50	18	115	113.030	25.40	47		1,430

備考　1.おねじはJIS B 0203(管用テーパねじ)のテーパおねじ(R)に準じます。
　　2.A部は、呼び径50以下は6角、呼び径65以上は8角とします。

備考　都市再生機構標準品です。

鋼管用アダプター

(略号DA)射出形成品

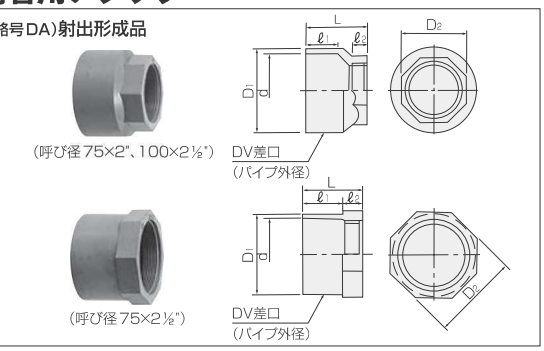

射出成形品 品番2160

単位：mm

呼び径	$ℓ_1$	$ℓ_2$	L	D_1	D_2	d	ねじの呼び径	規格	定価
75×2"	40	16	65	89	72	77.2	Rc2	⊗	810
75×2½"	45	20	65	89	90	77.2	Rc2½		840

備考　都市再生機構標準品です。

(略号DA)二次加工品

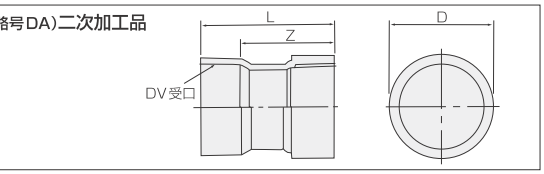

備考　1. めねじはJIS B 0203(管用テーパねじ)のテーパめねじ(Rc)に準じます。
　　2. DV受口寸法はJIS K 6739(排水用硬質ポリ塩化ビニル管継手)に準じます。

二次加工品 品番2160

単位：mm

呼び径	Z	L	D	ねじの呼び径	規格	定価
30×1¼"	62	80	45.2	Rc1¼	⊗	4,270
40×1½"	68	90	56.3	Rc1½		4,860
50×2"	85	110	69.3	Rc2		5,640
65×2½"	90	125	85.4	Rc2½		5,840
75×3"	95	135	101.2	Rc3		6,240
100×4"	100	150	128.0	Rc4		6,410

備考　都市再生機構標準品です。

差込ソケット（伸縮継手）

（略号ES-A）

A型

（呼び径40～150）

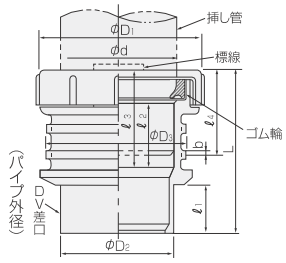

B型

（呼び径75、100）

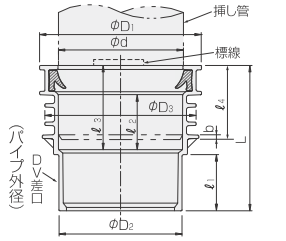

備考
1. 都市再生機構標準品です。
2. ゴム輪の材質は、A型はSBR、B型はEPDMです。
3. 挿し管には面取りが必要です。また、接合には専用滑剤（VスプレーかVソープ）をご使用ください。
4. 立て配管、横引配管の双方に使用できます。ただし、横引配管の場合は、ゴム輪接合部奥に僅かな汚水溜まりが生じます。

一般品 品番2162

単位：mm

呼び径	型式	D_1	D_2	D_3	d	L	ℓ_1	ℓ_2	ℓ_3	規格	定価
40	A	69	48	60	48.9	80	23	34	48	⊗	1,490
50	A	85	60	76	60.8	85.5	26	35	51		2,020
65	A	110	76	86	77.1	103.5	36	37	58		2,260
75	B	120	89	114	91.0	114	42	43	65		4,060
100	B	150	114	140	115.8	134.5	52	51	78		4,580
125	A	181	140	165	141.2	160.5	66	53	83		3,890
150	A	211	165	191	167.0	191.5	83	62	96		4,740

挿入長さ・伸縮量・面取り幅

呼び径	40	50	65	75	100	125	150
挿入長さ ℓ_4	35	40	50	55	65	70	75
伸縮量	±13	±11	±8	±10	±13	±13	±21
面取り幅 b	1	2		3		4	

やりとりソケット（伸縮継手）

（略号ES-B）

品名：ES-B+プラス（滑剤レスゴム輪採用）

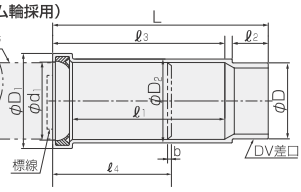

備考
1. 都市再生機構標準品です。
2. ゴム輪の材質は、呼び径75、100はEPDM（シリコン系潤滑剤塗布済）、その他の呼び径は自己潤滑性クロロプレン（CR）です。
3. 挿し管には面取りが必要です。ゴム輪は滑剤レスゴム輪ですが、挿入困難な場合は、専用滑剤（VスプレーかVソープ）をご使用ください。また、やりとり施工の場合は専用滑剤を挿し管の伸縮長さ全体に多めに塗布してください。
4. 立て管、横引配管の双方に使用できます。ただし、横引配管の場合は、ゴム輪接合部奥に僅かな汚水溜まりが生じます。

挿入長さ・伸縮量・面取り幅

呼び径	50	65	75	100	125	150
挿入長さ ℓ_4	70	80	95	115	140	170
伸縮量	±31	±46	±52	±64	±72	±87
面取り幅 b	2		3		4	

一般品 品番2163

単位：mm

呼び径	D	d	L	ℓ_1	ℓ_2	ℓ_3	D_1	D_2	規格	定価
50	60	62	135	85	26	101	78	68	⊗	3,510
65	76	78	170	107	36	126	97	86		4,210
75	89	91	198	125	42	147	111	98		5,060
100	114	116	240	152	52	179	140	124		9,720
125	140	142	291	183	67	212	172	151		12,940
150	165	167	351	223	82	257	201	178		17,410

スロップシンク用伸縮機能付90°大曲がりY

（略号ELT-SK）

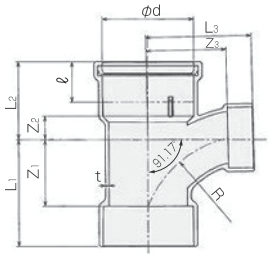

一般品 品番2175

単位：mm

呼び径	Z_1	Z_2	Z_3	L_1	L_2	L_3	ℓ	d	t	R	規格
75×50	66	23	79	106	77	104	40	90	3.6	110	⊗

備考
1. ●印は品揃え対象品です。
2. 挿し管には1～2mmの面取りが必要です。ゴム輪は自己潤滑性クロロプレン（CR）製の滑剤レスゴム輪ですが、挿入困難な場合は、専用滑剤（VスプレーかVソープ）をご使用ください。
3. 挿し管接合時には、受口端面からℓ寸法位置のストッパーに挿し管先端を止めることにより±14mmの伸縮量を確保できます。
4. 挿し管を過大な力で押し込みますと挿し管先端はストッパーで止まらず乗り越えることがあります。そうなりますと伸縮量は確保できなくなります。

スマート掃除口継手

(略号SF-COS)

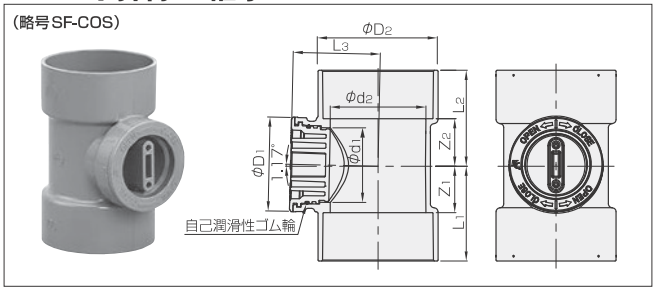

DV継手　品番2180

単位：mm

呼び径	Z_1	Z_2	L_1	L_2	L_3	D_1	D_2	d_1	d_2	規格	定価
75× 75	48	49	88	89	79	97	97	77	77.2	㊤	7,430
100× 75	48	49	98	99	90	97	124	77	98.8		8,490
100×100	62	63	112	113	90	124	124	99	98.8		11,720

備考　1．接着剤を多量に塗布し、垂れが発生すると掃除口が開閉できなくなる可能性があります。
　　2．ゴム輪に埃などが付着すると漏水する可能性があります。

スマート掃除口開閉治具　品番2180 ㊤

定価
9,670

Sソケット・VUSソケット

(略号DVSS・VUSS)

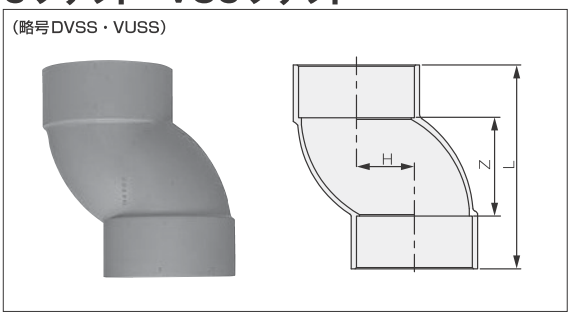

VU-DV継手　品番5437

単位：mm

呼び径	Z	H	L	規格	定価
40	40	24	84	㊤	610
50	50	30	100	AS38	650
65	64	38	134		1,210
75	75	44.5	155		1,420
100	95	57	195		2,200
㊥125	120	70	250		2,260
㊥150	137	82.5	297		3,990

備考　㊥印は東栄管機(株)製品です。

DV継手　品番2358

単位：mm

呼び径	Z	H	L	規格	定価
75	75	44.5	155	AS64	2,500
100	95	57	195		3,510

VUキャップ

(略号VU-CAP)

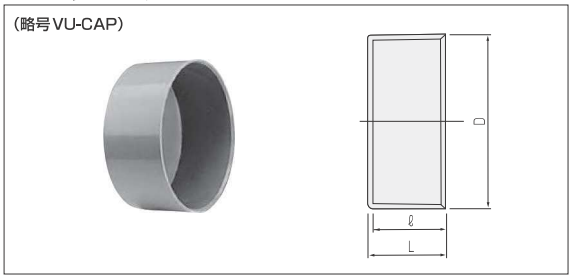

VU-DV継手　品番2354

単位：mm

呼び径	L(参考)	ℓ	D	規格	定価
40	25	24	52	㊤	186
50	27	25	67		256
65	37.5	35	83		580
75	43	40	97		760
100	53.5	50	124		1,290
125	69	65	150		1,850
150	85	80	178		2,810
200	115	110	227		5,210
250	138	128	280		13,600
300	154	145	333		21,000

備考　1．本製品を埋設する場合、鉛直方向埋設管の蓋には使用厳禁です。また、横引き埋設管の蓋として使用する場合でも、埋設深さは次の通りです。
　　許容埋設深さ（車道下）土被り1.2～2m、（歩道下）土被り0.6～2m
　　2．呼び径40、250、300は形状が異なります。

100°エルボ・VU100°エルボ

(略号DV100L・VU100L)

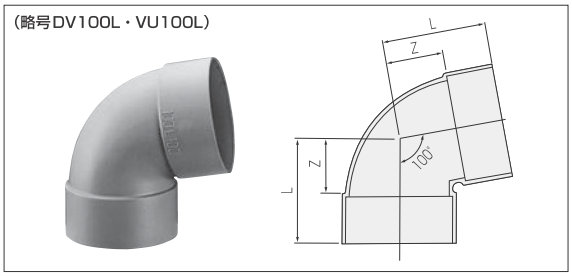

DV継手　品番2351

単位：mm

呼び径	Z	L	規格	定価
75	44	84	㊤	1,430
100	62	112	㊤	2,990

※耐候性向上品タフカラーグレー

VU-DV継手　品番2351

単位：mm

呼び径	Z	L	規格	定価
50	31	56	㊤	408
75	48	88		980
100	62	112		2,040

VU10°ブッシング

（略号VU10B）

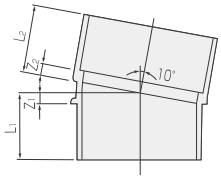

VU-DV継手 品番2353

単位：mm

呼び径	Z_1	L_1	Z_2	L_2	規格	定価
50	6.0	31	6.0	31	㊗	345
75	7.8	47.8	7.8	47.8		890
100	2.0	52	14.0	64		1,640

VU11° ¼エルボ

（略号VU11¼ L）

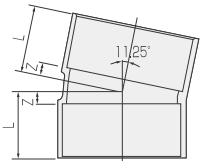

VU-DV継手 品番5430

単位：mm

呼び径	Z	L	規格	定価
㊗ 75	9	49	㊗	963
100	11	61		2,330
150	17	97		9,230

備考　㊗印は前澤化成工業(株)製品です。

VU22° ½エルボ

（略号VU22½ L）

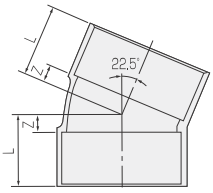

VU-DV継手 品番5431

単位：mm

呼び径	Z	L	規格	定価
㊗ 50	9	34	㊗	708
㊗ 75	13	53		936
100	16	66		2,330
150	26	106		9,230

備考　㊗印は前澤化成工業(株)製品です。

VU30°エルボ

（（略号VU30L）

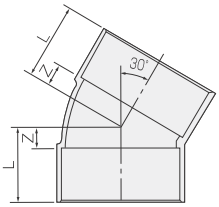

VU-DV継手 品番5432

単位：mm

呼び径	Z	L	規格	定価
㊗ 50	11	36	㊗	708
㊗ 75	16	56		936
100	19	69		2,330
150	30	110		9,230

備考　㊗印は前澤化成工業(株)製品です。

VU60°エルボ

（略号VU60L）

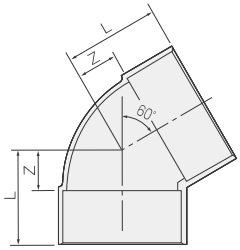

VU-DV継手 品番5433

単位：mm

呼び径	Z	L	規格	定価
㊗ 75	30	70	㊗	936
100	37	87		2,330

備考　㊗印は前澤化成工業(株)製品です。

VU異径エルボ

（略号VUL）

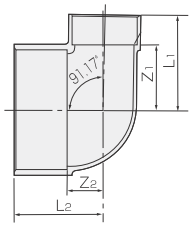

VU-DV継手 品番5434

単位：mm

呼び径	Z_1	Z_2	L_1	L_2	規格	定価
50× 40	32	26	54	51	㊗	700
65× 50	41	33	66	68	AS38	960
㊗ 75× 40	48	27	70	67	㊗	625
75× 50	47	32	72	72	AS38	960
㊗ 75× 65	48	41	83	81		810
100× 50	61	34	86	84		1,710
100× 75	62	48	102	98		1,710
㊗150×100	88	62	138	142	㊗	4,250

備考　㊗印は前澤化成工業(株)製品です。

VU45°片受けエルボ

(略号VU45KL)

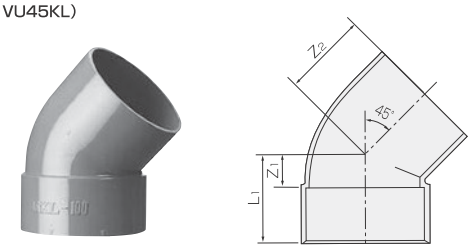

VU-DV継手 品番5435

単位：mm

呼び径	Z_1	L_1	Z_2	規格	定価
50	18	43	41	㊥	338
75	25	65	63		700
100	30	80	78		1,420

VU90°片受けエルボ

(略号VU90KL)

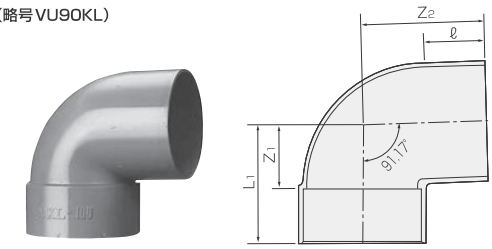

VU-DV継手 品番5436

単位：mm

呼び径	Z_1	L_1	Z_2	ℓ	規格	定価
㊦ 40	28	50	52	26	㊥	227
50	33	58	62	28		355
㊦ 65	41	76	81	39		519
75	48	88	93	45		830
100	62	112	116	52		1,710

備考　㊦印は前澤化成工業(株)製品です。

VUブッシング

(略号VUSR)

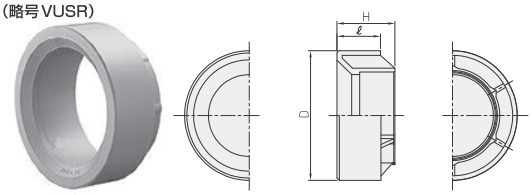

VU-DV継手 品番5474

単位：mm

呼び径	D	ℓ	H	規格	定価
㊦ 75×50	88.8	30	40	㊥	386
㊦100×50	113.8	35	50		611
㊦100×65	113.8	35	50		611
㊦100×75	113.8	35	50		611

備考　㊦印は前澤化成工業(株)製品です。

VU偏芯ブッシング

(略号VUHB)

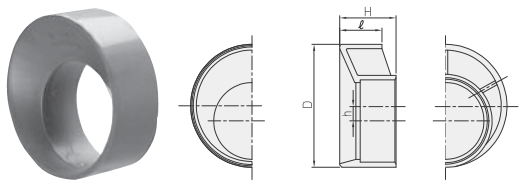

VU-DV継手 品番5475

単位：mm

呼び径	D	ℓ	h	H	規格	定価
㊦ 75× 40	88.8	30	18	40	㊥	386
㊦ 75× 50	88.8	30	11	40		386
㊦ 75× 65	89.0	30	3.5	40		386
㊦100× 40	113.8	40	30.5	50		611
100× 50	113.7	57	23.6	57		940
㊦100× 65	113.8	40	16	50		611
100× 75	113.7	57	8.8	57		940
㊦125×100	139.8	55	8.4	65		1,250
150×100	164.2	87	20.5	87		1,980
150×125	164.7	80	7.4	80		1,980

備考　㊦印は前澤化成工業(株)製品です。

VU偏芯ソケット(受・受)

(略号OJH)

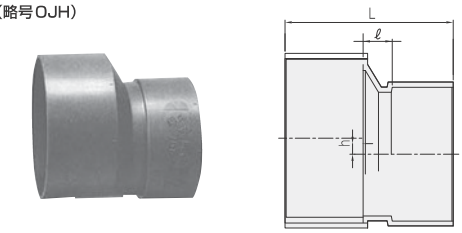

VU-DV継手 品番5476

単位：mm

呼び径	L	ℓ	h	規格	定価
㊦ 40× 50	60	13	6	㊥	386
50× 65	80	20	7		960
50× 75	95	30	13.5		625
㊦ 50×100	115	40	25.5		772
㊦ 65× 75	98	23	6		625
㊦ 65×100	122	37	18		772
㊦ 75×100	125	35	12		772
㊦100×125	145	30	12		2,330
100×150	170	40	23		4,730
125×150	175	30	11.5		5,180

備考　㊦印は前澤化成工業(株)製品です。

VU偏芯ソケット(受・差)

(略号HENSIN-S)

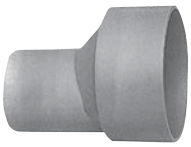

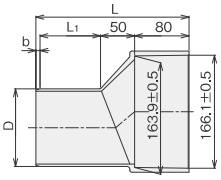

VU-DV継手 品番5476

単位：mm

呼び径	D	L_1	L	b	規格	定価
150-100	114±0.4	89	225	6	㊫	3,830
150-125	140±0.5	102	240	8		4,200

VU-VP変換ソケット

(略号VU-VPS)

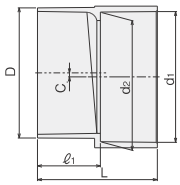

VU-DV継手 品番5477

単位：mm

呼び径	D	ℓ_1	d_1	d_2	L	C	規格	定価
100	114	55	114.6	113.5	105	3.5	㊫	980
㊥125	140	72	140.9	139.1	137	2		2,350
㊥150	165	110	166.1	163.9	190	4		3,360

備考　㊥印はタキロンシーアイ(株)製品です。

VU偏芯やりとりソケット

(略号SLRP)

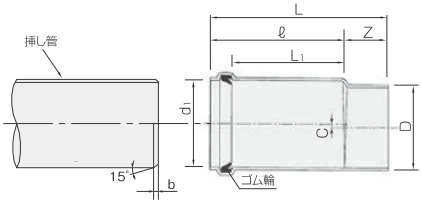

品番5531

単位：mm

呼び径	D	d_1	L	L_1	ℓ	C	Z	b	規格	定価
150	165±0.5	166	355	218	260	5.75	95	10	㊫	4,920

備考　1. 挿し管には面取りが必要です。また、接合には専用滑剤（VソープまたはVスプレー）をお使いください。
　　2. 専用滑剤の塗布量が少ないと、やりとりが困難になります。

伸縮継手

(略号SLR)

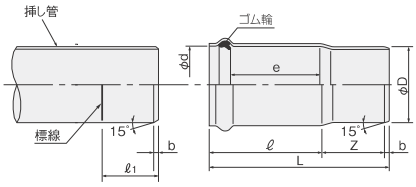

挿入長さと伸縮量

呼び径	100	125	150	200
挿入長さ ℓ_1	145	155	185	210
伸縮量	±64	±72	±85	±98

品番5531

単位：mm

呼び径	d	D	ℓ	e	Z	L	b	規格	定価
100	115.5	114	209	165	125	340	6	㊫	3,210
125	141.5	140	227	180	140	375	8		5,600
150	166.5	165	270	215	155	435	10	AS19	5,600
※200	218.6	216	308	245	180	500	12		9,410

備考　1. 本伸縮継手（SLR）はVU管用です。
　　2. 挿し管には面取りが必要です。また、接合には専用滑剤（VソープまたはVスプレー）をお使いください。
　　3. 専用滑剤の塗布量が少ないと、やりとりが困難になります。
　　4. 立て配管、横引配管の双方に使用できます。ただし、横引配管の場合は、ゴム輪接合部奥に僅かな汚水溜まりが生じます。
　　5. ※印はタフカラー品（シルバーグレー）を品揃えしています。（品番2262）

⚠注意　1. 吊り配管では、挿入治具を用いて接合してください。
　　2. 呼び径200のやりとり補修では、本製品を2個使用する必要があります。詳細は弊社までお問い合わせください。

洗浄ノズルガイド機能付き（兼）点検用掃除口
ハイブリッド型掃除口付 VU-LT

（略号ハイブリッドVCOツキVU-LT）

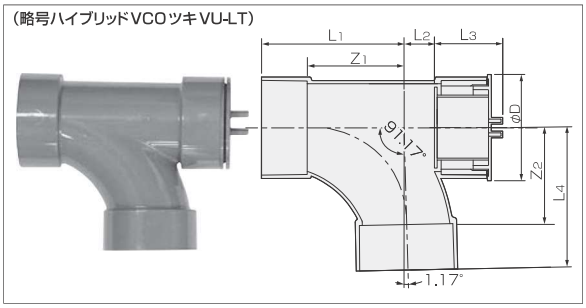

VU-DV継手 品番5255

単位：mm

呼び径	Z1	Z2	L1	L2	L3	L4	D	規格	定価
150	170	170	250	53	120	250	179	⊗	24,760
200	196	196	301	80	165	301	235		47,740

備考　1．記載以外のサイズはお問い合わせください。
　　2．150X100ISDV継手ベースです。

ハイブリッド型掃除口付 VU-Y

（略号ハイブリッドVCOツキVU-Y）

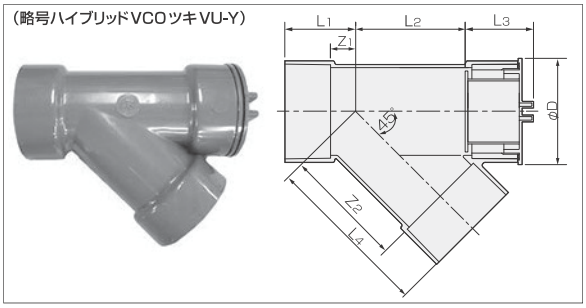

VU-DV継手 品番5257

単位：mm

呼び径	Z1	Z2	L1	L2	L3	L4	D	規格	定価
150	44	210	124	192	120	290	179	⊗	24,760
200	42	268	147	244	165	373	235		47,740

備考　1．記載以外のサイズはお問い合わせください。
　　2．150X100ISDV継手ベースです。

掃除口付90°合流継手 VU-LT

VU-DV継手 品番5255

（略号VCO100ツキ VU-LT）（左合流、右合流があります）

※写真はVU-LTφ150(L)
左合流タイプです。

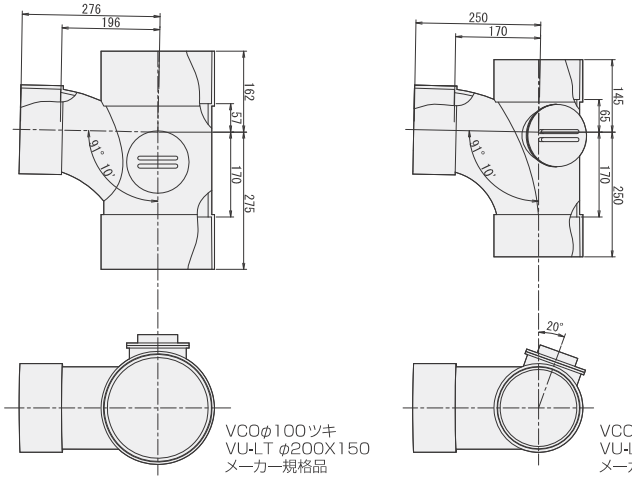

呼び径	定価
150左(右)	22,990
200×150左(右)	38,910

掃除口付45°合流継手 VU-Y

VU-DV継手 品番5257

（略号VCO100ツキ VU-Y）（左合流、右合流があります）

※写真はVU-Yφ200x150(L)
左合流タイプです。

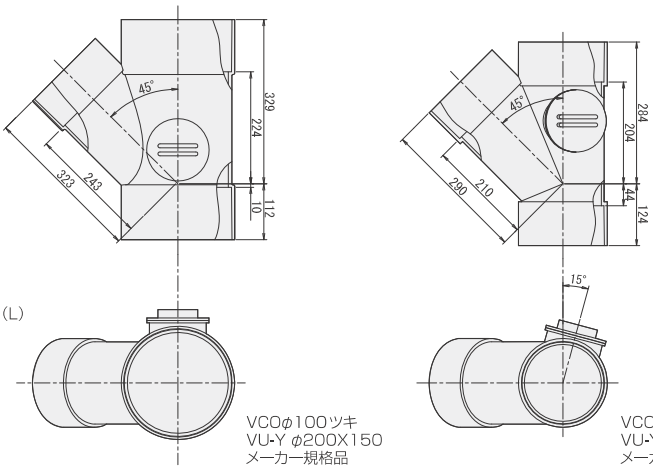

呼び径	定価
150左(右)	22,990
200×150左(右)	38,910